

GANADERIA
SANTA FE
Alta Genética



XMATKUIL

MÉRIDA, YUCATÁN, MÉXICO

2023

CATÁLOGO DIGITAL DE EJEMPLARES



ganadería
SANTA FE



rancho
EL COPOSO



rancho
EL DORADO



ganadería
ROSA DEL ALBA



rancho
**EL AGUACATILLO /
LA VICTORIA**



rancho
K30



rancho
CHAPOPOTE



rancho
EL AGUACATILLO



ganadería
TRES MUJERES



ganadería
EL RINCÓN



ganadería
LAS HUASTECAS



rancho
VICTORIA

GANADERÍAS INVITADAS

TÉRMINOS Y CONDICIONES

DURANTE LA SUBASTA:

1. No se permite ninguna oferta pendiente, quién ofrezca el precio más alto será el comprador.
2. Toda persona que desee realizar una puja presencial o virtual deberá estar previamente registrada dentro de la subasta
3. En caso de conflictos, el subastador tomará la decisión de reabrir la puja entre las partes involucradas y si no se hace alguna oferta adicional, el comprador será quien haya hecho la oferta más alta en la sesión anterior.
4. Las decisiones tomadas por el subastador serán consideradas como definitivas e irrefutables.
5. Toda puja hecha de manera virtual o telefónica realizada por una persona previamente registrada en esta subasta tendrá la misma validez que las pujas realizadas de manera presencial.

PAGO: El pago de los lotes de la subasta se hará a través de los siguientes medios: efectivo, transferencia electrónica o cheque de caja. Dichos pagos se deben efectuar a partir de recibir el recibo de pago y hasta antes de que los animales dejen los ranchos. Las cuentas no pagadas tendrán un 18% de comisión anualizada a partir de los treinta (30) días posteriores a la venta. Al recibir el pago, el vendedor transferirá el papel de registro al comprador. Si no se recibe el pago completo dentro de los treinta (30) días, y luego de una notificación escrita o electrónica al comprador, el criador retendrá la propiedad del animal con todos los derechos de propiedad, incluida la capacidad de vender el animal a otro comprador.

ESTATUS ZOOSANITARIOS:

Los lotes dentro de este catálogo con la leyenda “Zona B” de acuerdo a la actual situación zoonosanitaria del país no podrán ser movilizados a los Estados Unidos. Para ser movilizados a las “Zonas A” dentro de la república mexicana deberán pasar una cuarentena la cual dependerá de las exigencias de cada estado.

Los lotes dentro de este catálogo con la leyenda “Zona A” de acuerdo a la actual situación zoonosanitaria del país se podrán exportar a los Estados Unidos, Centro America y movilizar a todos los estados de la república mexicana.

Aclarada esta situación de movilización por los actuales estatus zoonosanitarios dentro de la república mexicana, el comprador del lote asume la responsabilidad de su movilización de acuerdo a lo señalado anteriormente. Esta situación mencionada no excluye a ningún comprador de pagar el total del valor del lote adquirido dentro de esta subasta.

Para obtener mas información acerca del estatus de cualquiera de los lotes de esta subasta puede comunicarse con nosotros a cualquiera de los números de contacto proporcionados y con todo gusto aclararemos cualquier duda existente.

PARA VER TÉRMINOS Y CONDICIONES
COMPLETOS ESCANEAR EL CÓDIGO QR.



ETIQUETANOS EN REDES SOCIALES
@subastabrahmanselectomx

ÍNDICE



LOTE 01. Ms Aguacatillo Amos 219/2 pg. 5-6



LOTE 02. RC Maya Siena 556/0 pg. 7-8
LOTE 03. RC Maya Altea 683/1 pg. 9-10
LOTE 04. RC Maya Ferrera 715/1 pg. 11-12
LOTE 05. Maya Lisboa 775/2 pg. 13-14



LOTE 06. Elmer del Alba 266/2 pg. 15-16
LOTE 07. Leire del Alba 303/2 pg. 17-18
LOTE 08. Alba 273/2 TE pg. 19-20



LOTE 09. Lady Coposo Roseaux 35/2 pg. 21-22
LOTE 10. Mr Coposo Supercalc IA 121/1 pg. 23-24
LOTE 11. Lady Coposo OaksWood 67/2 pg. 25-26



LOTE 12. PCC Margarita 338/1 pg. 27-28
LOTE 13. PCC Carina 1467/1 pg. 29-30



LOTE 14. VMNQ La Victoria 250/1 pg. 31-32



LOTE 15. K30 0366/2 IA pg. 33-34
LOTE 16. K30 326/2 TE pg. 35-36



LOTE 17. CRB 3M Fanny 680/1 pg. 37-38
LOTE 18. LBGC 3MG 737/2 TE pg. 39-40



LOTE 19. Miss El Dorado 739/2 pg. 41-42
LOTE 20. Miss El Dorado 721/2 pg. 43-44



LOTE 21. JADL Maya 531/21 TE pg. 45-46
LOTE 22. JADL Xira 533/21 TE pg. 47-48
LOTE 23. JADL Nala 534/21 TE pg. 49-50
LOTE 24. JADL Tula 551/21 TE pg. 51-52
LOTE 25. JADL Kata 539/21 TE pg. 53-54
LOTE 26. JADL Higor 543/21 TE pg. 55-56
LOTE 27. JADL Sultán 540/21 TE pg. 57-58



LOTE 28. GER Miss 400/2 FIV pg. 59-60
LOTE 29. GER Mr 409/2 FIV pg. 61-62



LOTE 30. EDE Miss ED 386/2 pg. 63-64

LOTE 01

RNQ Miss Aguacatillo Amos 219/2

RANCHO EL AGUACATILLO

VER VIDEO
(click)

FECHA DE NACIMIENTO
14/06/2022



Rancho El Aguacatillo
pone a su disposición esta
hermosa becerria:
RNQ Miss Aguacatillo
Amos 219/2 FIV.

@RANCHO EL AGUACATILLO

EXPORTABLE A CUALQUIER PARTE DE MÉXICO Y CENTROAMÉRICA

JDH MR AMOS MANSO 568/6

(+) JDH MADISON DE MANSO 737/4

JDH NATALIA DE MANSO 605/4

JDH MR MOSLEY MANSO 368/1

MNG AGUACATILLO 682/4 TE

EFM LADY SS 22 TE 317/9



Preciosa hembra hija de JDH MR. AMOS MANSO 568/6 y de nuestra vaca MNG AGUACATILLO 682/4 TE (hija de JDH MR MOSLEY MANSO 368/1).

Esta hembra resalta por su raza, su fortaleza dorsolumbar, excelente implantación de cola, buenos aplomos, su limpieza de ombligo, su armonía total y feminidad, además su amplitud de costilla, profunda, con un extraordinario desarrollo que le permitirá producir crías muy fuertes.

Destacan en su pedigree múltiples campeones, lo cual garantiza la producción de animales superiores, además por sus líneas más abiertas, le permitirá usar diferentes líneas genéticas para lograr choques de sangre exitosos.

Sin duda, una gran hembra para fortalecer o iniciar un hato de brahman gris exitoso, lista para irse con usted.



LOTE 01



JDH MR AMOS MANSO 568/6



MNG AGUACATILLO 682/4 TE



(+) JDH MADISON DE MANSO 737/4



JDH MR MOSLEY MANSO 368/1



LOTE 02

RC Maya Siena 556/0 TE

RANCHO CHAPOPOTE

[VER VIDEO](#)
(click)



WORLDWIDE EXPORTABLE, EXCEPT UNITED STATES

FECHA DE NACIMIENTO

22/09/2020



Rancho Chapopote pone
a su disposición esta
Campeona Nacional Joven
Mayor Reservada 2023:
RC Maya Siena 556/0.

GESTANTE

JDH Beckton de Manso 490/7

@RANCHOCHAPOPOTE

+JDH SIR LIBERTY MANSO 847/5

JDH MR WOODMAN MANSO 578/6

JDH LADY NELDA MANSO 485/5

JDH PROPHET MANSO 424/7

JDH LADY BEULAH MANSO 827/7

JDH LADY LEONA MANSO 88/7



Esta es sin duda una extraordinaria hembra que representa todo lo que buscamos producir en nuestra ganadería y de la cual nos cuesta trabajo desprendernos ya que estaba considerada con toda seguridad como futura donadora para el rancho. Ejemplar de gran caracterización racial y feminidad, de excelente pigmentación, longitud corporal, línea lumbar y excelentes masas musculares. Esta hembra quedó gestante en su primer servicio del cual ya destetó un extraordinario becerro que peso 270 kg a los 6 meses. Después de ser aspirada por primera y única ocasión, resultó gestante de nuevo al primer servicio por IA del toro JDH BECKTON DE MANSO 490/7 demostrando así una gran fertilidad.

Hija de JDH MR. WOODMAN MANSO 578/6 Campeón Internacional en Houston 2003 y Campeón Nacional en Dallas en 2001 y 2002, padre de múltiples campeones alrededor del mundo. Su madre JDH LADY BEULAH MANSO 827/7, es una de las mejores donadoras en la historia de Rancho Chapopote, ha sido dos veces campeona nacional de progenie y es madre de múltiples campeones nacionales incluido el toro CHAPOPOTE 571 Gran Campeón Nacional 2015. La abuela materna de esta hembra JDH LADY LEONA 88/7 es una de las líderes en cuanto a producción de leche y habilidad materna dentro de los EPDs de la ABBA, además de ser madre de muchos de nuestros campeones nacionales. Todo esto hace aún mas atractivo el poseer una hembra como esta, ya que mas allá de su excelente fenotipo proviene de líneas genéticas probadas durante muchas generaciones.



LOTE 02



JDH MR WOODMAN MANSO 578/6



JDH LADY BEULAH MANSO 827/7



JDH LADY LEONA MANSO 88/7



GESTANTE DE JDH BECKTON DE MANSO 490/7



BRAHMAN
S E L E C T O
MX

@SUBASTABRAHMANSELECTOMX

LOTE 03

RC Maya Altea 683/1 TE

RANCHO CHAPOPOTE

VER VIDEO
(click)

FECHA DE NACIMIENTO
01/07/2021



RC Maya Altea 683/1 TE,
hembra de gran caracterización
racial, profundidad y
capacidad, buen hueso,
grandes masas musculares y
con buena línea ventral. Resultó
gestante a los 20 meses por
RC CHAPOPOTE 982, Gran
Campeón Nacional 2018.

@RANCHOCHAPOPOTE

WORLDWIDE EXPORTABLE

JDH MR WOODMAN MANSO 578/6

RC CHAPOPOTE 65/7 TE

JDH LADY BEULAH MANSO 827/7

JDH MR MOSLEY MANSO 368/1

JDH LADY PINK MANSO 238/2 TE

JDH MS ELLIOTT MANSO 648/1



Es hija de nuestro toro RC CHAPOPOTE 65, Campeón Nacional Joven 2018. Este semental ganó el campeonato de progenie de toro en la última exposición nacional de ganado cebú y fue el padre de dos campeones nacionales hermanos completos de esta novillona.

Su madre JDH LADY PINK MANSO 238, es una hembra que participaba en pistas en Estados Unidos. Actualmente, es sin duda, una de nuestras mejores donadoras, teniendo con cuatro toros diferentes, diez crías de ella. Estas ya fueron seleccionadas para las exposiciones nacionales de este año, las cuales cinco ya fueron campeonas nacionales.

Hija de la vaca +JDH MS ELLIOTT MANSO 648/1, la cual es la mejor donadora de la división "Leslie" dentro de J.D. Hudgins.

Cabe destacar que la madre de esta novillona, promedia 25 embriones transferibles en cada trabajo, cualidad altamente heredable de madres a hijas.



LOTE 03



RC CHAPOPOTE 65/7 TE



JDH LADY PINK MANSO 238/2 TE



JDH MR WOODMAN MANSO 578/6



JDH MR MOSLEY MANSO 368/1



LOTE 04

RC Maya Ferrara 715/1 FIV

RANCHO CHAPOPOTE

VER VIDEO
(click)

FECHA DE NACIMIENTO
20/11/2021



RC Maya Ferrara 715/1 FIV es una novillona muy femenina y de hermosa caracterización racial, tiene gran amplitud, profundidad y arqueamiento de costilla además de tener excelente hueso y ombligo, todo esto lo remata con gran musculatura sin perder feminidad.

@RANCHOCHAPOPOTE

WORLDWIDE EXPORTABLE



OESM CHAPOPOTE 571/2 TE

JDH MR WOODMAN MANSO 578/6

JDH LADY BEULAH MANSO 827/7



JDH LADY PINK MANSO 238/2 TE

JDH MR MOSLEY MANSO 368/1

JDH MS ELLIOTT MANSO 648/1



Esta hembra resultó gestante en su primer servicio por IA del toro JDH MR WALLACE MANSO 57/9, demostrando así una gran fertilidad.

Es hija de nuestro toro RC CHAPOPOTE 571 ejemplar que fue Gran Campeón Nacional 2015, y uno de los mejores sementales en México al ya haber producido 10 campeonatos nacionales en diferentes ganaderías del país, incluidos dos Grandes Campeones De La Raza Brahman.

Su madre JDH LADY PINK MANSO 238 es una hembra que participaba en pistas en Estados Unidos. Actualmente, es sin duda, una de nuestras mejores donadoras, teniendo con cuatro toros diferentes diez crías de ella. Estas ya fueron seleccionadas para las exposiciones nacionales de este año, las cuales cinco ya fueron campeonas nacionales.

Hija de la vaca +JDH Ms Elliott Manso 648/1 la cual es la mejor donadora de la división "Leslie" dentro de J.D. Hudgins.

Cabe destacar que la madre de esta novillona que estamos subastando, promedia 25 embriones transferibles en cada trabajo, cualidad altamente heredable de madres a hijas.



LOTE 04



QESM CHAPOPOTE 571/2 TE



JDH LADY PINK MANSO 238/2 TE



JDH MR WOODMAN MANSO 578/6



JDH MR MOSLEY MANSO 368/1



BRAHMAN

S E L E C T O

MX

@SUBASTABRAHMANSELECTOMX

LOTE 05

OESM Maya Lisboa 775/2 TE

RANCHO CHAPOPOTE

VER VIDEO
(click)

FECHA DE NACIMIENTO
28/02/2022



Rancho Chapopote pone a su disposición esta hermosa hembra:
OESM Maya Lisboa 775/2.

@RANCHOCHAPOPOTE

WORLDWIDE EXPORTABLE



MR V8 322/8

MR V8 380/6

MISS V8 33/8



OESM MAYA 755/4 TE

JDH MR WOODMAN MANSO 578/6

JDH LADY BEULAH MANSO 827/7



Novillona que inmediatamente llama la atención por su caracterización racial, su gran profundidad desde la línea del corazón hasta el tren posterior, excelentes masas musculares; todo esto con una talla media que muchos criadores buscan hoy en día.

Es hija de +MR V8 322, ejemplar que fue Gran Campeón Nacional en los Estados Unidos, el cual a su corta edad, ya ha sido nombrado toro de renombre en ABBA debido a la calidad de su producción.

En nuestra opinión, es el mejor hijo del legendario toro +MR V8 380 "The Machine", padre de campeones alrededor del mundo.

Su madre RC MAYA 755 es quizá, por su producción, la mejor hija que hemos tenido de nuestra famosa vaca JDH LADY BEULAH MANSO 827/7 considerada la mejor donadora en la historia del rancho. RC MAYA 755 lamentablemente murió joven, pero en su corta vida como donadora, siempre nos dio crías extraordinarias sin importar el toro que usáramos, una de ellas es el toro RC CHAPOPOTE 284, extraordinario semental que fue Campeón Nacional.



LOTE 05



MR V8 322/8



OESM MAYA 755/4 TE



MR V8 380/6



JDH MR WOODMAN MANSO 578/6



LOTE 06

GRDAR Elmer Del Alba 266/2 IA

GANADERÍA ROSA DEL ALBA

VER VIDEO
(click)

FECHA DE NACIMIENTO
16/12/2022



Ganadería Rosa del Alba
pone a su disposición este
espectacular ejemplar:

**GRDAR Elmer Del Alba
266/2 IA.**

@GANADERIA_ROSA_DEL_ALBA_

WORLDWIDE EXPORTABLE

+MR WINCHESTER MAGNUM 999/3

❖ SRS MR TROUBADOR 933

+SRS MISS LUCY 795

JDH MR ELMO MANSO 309/4

❖ GRDAR LUNA DEL ALBA 1657/0 TE

GRDAR MISS ROSA DEL ALBA RED 50/3 IA



Espectacular ejemplar de tan solo 11 meses de edad mostrando una buena estructura, muy buena masa corporal, buen prepucio, excelente desplazamiento y una muy buena pigmentación.

Un ejemplar que cumple con todos los requisitos y que cuenta con un gran pedigree que lo avala.

Padre: SRS MR. TROUBADOR 933 A875813 un toro que habla por si solo. Es conocido a nivel mundial por su alta calidad genética.

Madre: GRDA. LUNA DEL ALBA 1657/0 con un excelente pedigree hija de JDH. ELMO MANSO 309/4

Un ejemplar que hoy Ganadería Rosa del Alba comparte con ustedes.



LOTE 06



SRS MR TROUBADOR 933



+MR WINCHESTER MAGNUM 999/3



JDH MR ELMO MANSO 309/4



BRAHMAN
S E L E C T O
MX

@SUBASTABRAHMANSELECTOMX

LOTE 07

GRDAR Leire Del Alba 303/2 TE

GANADERÍA ROSA DEL ALBA

VER VIDEO
(click)

FECHA DE NACIMIENTO
16/12/2022



Ganadería Rosa Del Alba
pone a su disposición esta
hermosa hembra:

**GRDAR Leire Del Alba
303/2.**

@GANADERIA_ROSA_DEL_ALBA_

WORLDWIDE EXPORTABLE

MR JS/FONTENOT 937

MR FONTENOT 333

MISS FONTENOT 942

+MR WINCHESTER MAGNUM 999/3

TJF MS FRANCENE 128/9

BNA MISS BETH MANSO 334/3



Espectacular ejemplar de tan solo 11 meses de edad mostrando una excelente estructura, buena cabeza, buen desplazamiento, una hembra femenina, que a su corta edad ya muestra que será una excelente donadora.

Un ejemplar que cumple con todos los requisitos y que cuenta con un gran pedigree que lo avala.

Padre : MR. FONTENOT 333 un extraordinario toro que transmite su genética invariablemente.

Madre: TJJ MS FRANCENE 128/9 con un excelente pedigree hija de MR. WINCHESTER MAGNUM 999.

Un ejemplar que hoy Ganadería Rosa del Alba comparte con ustedes.



LOTE 07



MR FONTENOT 333



TJJ MS FRANCENE 128/9



+MR WINCHESTER MAGNUM 999/3



BISABUELO PATERNO +MR BF IRON MAN 55/7



LOTE 08

GRDAR Alba 273/2 TE

GANADERÍA ROSA DEL ALBA

VER VIDEO
(click)

FECHA DE NACIMIENTO
29/04/2022



Ganadería Rosa Del Alba
pone a su disposición esta
hermosa becerria:
GRDAR Alba 273/2 TE.

SERVIDA

GRDA. Jarocho Red 168/9

@GANADERIA_ROSA_DEL_ALBA_

WORLDWIDE EXPORTABLE

+MR 3H X RAY 825



BB BRONSON 299/3

BB MISS RED DYNASTY 146/9



JDH MISS JULIA MANSO 517/8

JDH MR AMOS MANSO 568/6

JDH SUSAN MANSO 646/7



Una hermosa hembra con 19 meses de edad, de talla media, muy profunda, buena pigmentación, femenina (que es lo que buscamos precisamente en una hembra) y buen desplazamiento.

Un ejemplar que cumple con todos los requisitos y que cuenta con un gran pedigree que lo avala.

Padre: BB BRONSON 299/3 un toro reconocido por la genética que transmite.

Madre: GRDA. JDH. JULIA MANSO 517/8 una de nuestras donadoras elite de esta ganadería.

Esta extraordinaria hembra está servida de nuestro toro GRDA. JAROCHO RED 168/9 hijo de VL ROJO APACHE 1/50 de Santa Elena Ranch.

Un ejemplar que hoy Ganadería Rosa del Alba comparte con ustedes.



LOTE 08



BB BRONSON 299/3



+MR 3H X RAY 825



SERVIDA GRDAR JAROCHO RED 168/9



BRAHMAN
S E L E C T O
M X

@SUBASTABRAHMANSELECTOMX

LOTE 09

DAC Lady Coposo Roseaux IA 35/2

RANCHO EL COPOSO

VER VIDEO
(click)

FECHA DE NACIMIENTO
22/03/2022



DAC Lady Coposo Roseaux IA 35/2. Es una hembra de mucha feminidad, así como expresión racial. Llama la atención por su longitud corporal, excelente lomo y buena musculatura.

SERVIDA

LB Sir Fairway Manso 156/4

@RANCHO_EL_COPOSO_

WORLDWIDE EXPORTABLE

+MR BF IRON MAN 55/7

❖ MR CT ROJEAUX RHINEAUX 1/12

CT LADY RHINEAUX RAY 8/9

❖ RAB LADY COPOSO RED BEKTON 81/8

SRS MR TROUBADOR 933

DAC MISS MARINA BEKTON TE 44/3

H

Es hija del toro MR CT ROJEAUX RHINEAUX 1/12, un semental extraordinario hijo de la vaca #1 del mundo en producción de Brahman Rojo +CT LADY RHINEAUX RAY 8/9.

Su madre MISS MARINA BECKTON 44/3 fue Gran Campeona Reservada de la Raza en el nacional del 2016 y actualmente es una de las mejores hembras dentro de nuestro rancho.

Ella es una hija del toro +SRS MR TROUBADOR 933 quien fue Gran Campeón Internacional en Houston en el 2011 es uno de los toros más famosos e influyentes dentro del Brahman rojo moderno; muestra de ello es que se pueden ver a sus hijos como campeones en las mejores exposiciones a nivel mundial.

Esta novillona se encuentra servida del toro LB SIR FAIRWAY MANSO 156/4 un extraordinario semental Brahman Rojo, hijo de la famosa vaca JDH LADY ELLIS MANSO, madre del famoso toro JDH ELMO MANSO 309.



LOTE 09



MR CT ROJEAUX RHINEAUX 1/12



+MR BF IRON MAN 55/7



SRS MR TROUBADOR 933



BISABUELO MATERNO WINCHESTER MAGNUM 999

H



LOTE 10

DAC Mr Coposo Supercalc 121/1 IA

RANCHO EL COPOSO

VER VIDEO
(click)

FECHA DE NACIMIENTO
07/06/2021



Rancho El Coposo pone a su disposición este gran semental:

DAC Mr Coposo Supercalc 121/1 IA.

@RANCHO_EL_COPOSO_

WORLDWIDE EXPORTABLE



+MR V8 901/4

+MR V8 189/4

+MISS V8 287/3



DAC LADY ALEXA AMOS IA 66/4

RAB MR COPOSO BERING IA 679/0

DAC MISS LILIA CRATA IA 653/0



La prueba de fertilidad de este semental es que ya ha trabajado en Rancho El Coposo y contamos con gestaciones confirmadas de él.

Es un ejemplar de excelente prepucio, buen hueso, gran longitud corporal, de lomo muy recto y buena nivelación del anca, además de ser muy profundo desde sus primeras costillas.

Su padre +MR. V8 901/4, fue Gran Campeón Internacional en la feria de Houston y hoy en día es un semental muy probado dentro de la ganadería de V8, donde ha producido múltiples campeones incluida la Gran Campeona de Houston en el año 2013.

Su madre es una hembra probada de Rancho El Coposo la cual viene de la línea de JDH MR AMOS MANSO 568/5, toro que se caracteriza por producir extraordinarias hembras muy longevas y con mucha habilidad materna.



LOTE 10



+MR V8 901/4



BISABUELO MATERNO JDH MR AMOS MANSO 568

H

BRAHMAN
S E L E C T O
: MX :

@SUBASTABRAHMANSELECTOMX

LOTE 11

DAC Lady Coposo Oaks Wood TE 67/2

RANCHO EL COPOSO

VER VIDEO
(click)



WORLDWIDE EXPORTABLE

FECHA DE NACIMIENTO
28/05/2022



Rancho El Coposo pone a su disposición esta hermosa hembra:

**DAC Lady Coposo
Oaks Wood TE 67/2**

SERVIDA
JDH Clovis Manso 281

@RANCHO_EL_COPOSO_



JDH MR WOODMAN MANSO 578/6

+JDH SIR LIBERTY MANSO 847/5

JDH LADY NELDA MANSO 485/5



RAB LADY COPOSO 504/9 IA

RAB MR VIC CRATA IA 185/9

RAB MISS ANTARTICA SUVILLE 822/2

H

Extraordinaria hembra muy femenina y con una hermosa caracterización racial, muy balanceada de gran longitud corporal, excelente lomo y buena musculatura, una hembra balanceada en todas sus líneas.

Hija de JDH MR. WOODMAN MANSO 578/6 Campeón Internacional en Houston en el 2003 y Campeón Nacional en Dallas en 2001 y 2002, padre de múltiples campeones alrededor del mundo.

Su madre LADY COPOSO 504/9 es actualmente una de las mejores donadoras de nuestro rancho que se caracteriza por tener líneas muy abiertas al Brahman moderno, lo cual facilita utilizar sus crías con una variedad grande de toros.

Esta novillona se encuentra servida del toro JDH Clovis Manso 281 uno de los mejores sementales que ha pasado por Rancho El Coposo padre de campeones nacionales.



LOTE 11



JDH MR WOODMAN MANSO 578/6



+JDH SIR LIBERTY MANSO 847/5



BISABUELO PATERNO (+) JDH MADISON DE MANSO 737/4

H



LOTE 12

PCC Margarita FIV 338/1

GANADERÍA LAS HUASTECAS

VER VIDEO
(click)

FECHA DE NACIMIENTO
03/04/2021



Ganadería Las Huastecas
pone a su disposición esta
hermosa hembra:
PCC Margarita FIV 338/1.

@GANADERIA_LASHUASTECAS

WORLDWIDE EXPORTABLE

ARROW J MILLMARONE 925

+MR 3H X RAY 825

+MISS 3H 290

MR SG/JS 55/7

PPC MISS 4/1

MS ELUSIVE HEART 90/7



PCC MARGARITA FIV 338/1, es hija de + MR. 3H X-RAY 825, un toro que se ha utilizado con éxito en todo el mundo, ha tenido y sigue teniendo gran impacto en la raza brahman. Transmite un excelente color rojo sólido, buenas cualidades de carne, y una increíble disposición a la mansedumbre.

Cruzamos +MR. 3H X-RAY 825 con una de las matriarcas más importante de nuestra ganadería, ella es MISS PCC 4/1, madre de dos grandes campeones de la raza, y de múltiples campeones divisionales.

En esta hembra tenemos excelentes características raciales y un valor añadido con el pedigree, genotipo y fenotipo en un solo paquete. Esta hembra es una oportunidad única que Ganadería Las Huastecas presenta en esta 5ta Edición de la Subasta de Reyes.



LOTE 12



+MR 3H X RAY 825



MR SG/JS 55/7



ARROW J MILLMARONE 925



BRAHMAN S E L E C T O

• MX •

@SUBASTABRAHMANSELECTOMX

LOTE 13

PCC CARINA 1467/1

GANADERÍA LAS HUASTECAS

VER VIDEO
(click)

FECHA DE NACIMIENTO
25/11/2021



Ganadería Las Huastecas
pone a su disposición esta
hermosa hembra:
PCC Carina 1467/1

@GANADERIA_LASHUASTECAS

WORLDWIDE EXPORTABLE



TJF MR SON OF A GUN 155/3

TJF MR SMOKIN GUN 109/7

MS SS 164



PCC CONSTANZA 252/6

PPC MR POTOSINO 85/3

BB MS PASSPORTS TIDE 654/9



PCC CARINA 1467/1 Es hija del TFJ MR SON OF A GUN 155/3, este toro esta produciendo una descendencia sobresaliente que estamos presentando en pista debido a su fenotipo y a los rendimientos superiores.

Es hijo directo del prestigioso +TJF MR. SMOKIN GUN 109/7.

Por la línea materna PCC CONSTANZA 252/6 es hija de POTOSINO 85/3 Padre de el Gran Campeón de la Raza 2023 .

PPC CARINA es una hembra con una pesada estructura, lomo profundo y nivelado, una hembra femenina y muy bien equilibrada. Esta hembra es una oportunidad única que Ganadería Las Huastecas presenta en esta 5ta Edición de la Subasta de Reyes.



LOTE 13



TJF MR SON OF A GUN 155/3



TJF MR SMOKIN GUN 109/7



PPC MR POTOSINO 85/3



LOTE 14

VMNQ La Victoria 250/1 TE

EL AGUACATILLO /LA VICTORIA

VER VIDEO
(click)

FECHA DE NACIMIENTO
04/07/2021



Rancho El Aguacatillo/
La Victoria pone a su
disposición esta hermosa
becerra Brahman rojo
de líneas completamente
americanas:
VMNQ La Victoria 250/1.

SERVIDA

Mr Aguacatillo 40

@RANCHO EL AGUACATILLO

EXPORTABLE A CUALQUIER PARTE DE MÉXICO Y CENTROAMÉRICA

VL ROJO DESIGNER 78/5

VL ROJO DESIGNER 2/75

VL ELENA 165/4

MR ROSARIO MAGNUM 312/9

GSF CELESTE TE 605/5

JADL LIANA TE 255/8



Hija de uno de los toros más relevantes en la genética roja en el mundo, VL ROJO DESIGNER 2/75. Este ejemplar proviene de una de las ganaderías pioneras en el brahman rojo mundial, Santa Elena Ranch.

Es evidente en esta novilla su extraordinaria musculatura y osamenta sin perder feminidad, de igual manera como podrán observar tiene lomos muy fuertes, con gran amplitud de costilla, un tren posterior extraordinario y una caracterización racial relevante. Esta hembra se encuentra servida de MR AGUACATILLO 40, campeón nacional e hijo de SRS MR TROUBADOR 933.

Por el lado de la madre, es hija de la famosa GSF CELESTE 605/5, donadora consentida de la Ganadería Santa Fe. En su respaldo genético se encuentra MR. ROSARIO MAGNUM 312/9 y BB MR STING RAY 10/0.

Con estos antecedentes genéticos esta excelente hembra es poseedora de un linaje de animales sobresalientes que han marcado el desarrollo mundial del brahman rojo.

Quieres tener una donadora excepcional en tu hato, esta hembra es la mejor oportunidad.



LOTE 14



VL ROJO DESIGNER 2/75



GSF CELESTE TE 605/5



VL ROJO DESIGNER 78/5



GSF MR ROSARIO MAGNUM 312/9



BRAHMAN
S E L E C T O
MX

@SUBASTABRAHMANSELECTOMX

LOTE 15

K30 0366/2 IA

RANCHO K30

VER VIDEO
(click)

FECHA DE NACIMIENTO
22/09/2022



Rancho K30 pone a su
disposición esta hermosa
becerra:

K30 0366/2 IA.

@RANCHOK30

EXPORTABLE A CENTROAMÉRICA Y ZONAS B EN MÉXICO

SRS MR TROUBADOR 933

GM MISS MAGIL MALINCHE TE 484/5

ASM EL CANEY SINGIN ROJO GRANDE 937/6

HLG MS CRIADERO LASTRA 324/7 TE

GM MR MAGIL CAPORAL 864/7 FIV

K30 SARA 0233/9 TE

K30

K30 0366/2 es una extraordinaria hembra.

Hija del toro MAGIL CAPORAL 864/7.
Su madre K30 SARA 0233/9 una de las mejores vacas del Rancho K30.

En su linaje tenemos líneas de sangre como:
TROUBADOR 933, WINCHESTER 999, VL ROJO GRANDE 4/95 , CANEY SINGIN 937/6 y VL ROJO DESIGNER 10/9.

Como podrán observar, ella trae un extraordinario respaldo genético, el cual manifiesta en su excelente caracterización racial, color y feminidad.

Por eso y mas, K30 0366/2 hoy participa en esta subasta siendo sin duda alguna una hembra que contribuirá en el mejoramiento genético del Brahman Rojo.



LOTE 15



GM MR MAGIL CAPORAL 864/7 FIV



SRS MR TROUBADOR 933



**BISABUELO PATERNO
ASM EL CANEY SINGIN ROJO GRANDE 4/95**



BISABUELO MATERNO VL ROJO DESIGNER 10/9

K30



LOTE 16

K30 326/2 TE

RANCHO K30

VER VIDEO
(click)

FECHA DE NACIMIENTO
13/02/2022



Rancho K30 pone a su
disposición este excelente
ejemplar:

K30 326/2 TE.

@RANCHOK30

EXPORTABLE A CENTROAMÉRICA Y ZONAS B EN MÉXICO



ASM TANQUE TRUENO 927/8

ASM CANARIO 854/8

ASM CAMELIA 54/01



RK30 ROJA DEL ALBA 0169/7 TE

K30 BARÓN ROJO IA 184/09

GRDA MISS JOANA DEL ALBA TE 195/5

K30

K30 326/2

Es un torete que trae en su pedigree sangre que han contribuido de manera muy importante en la genética del brahman en el mundo, su padre MONTERREY TANQUE TRUENO 972/ 8, es un toro que hereda en sus hijos belleza racial, lomos fuertes excelente estructura ósea amplitud de costilla, musculatura, características que son expresadas en este extraordinario torete.

Por parte de la madre se observan linajes de ganaderías mexicanas K30 BARÓN ROJO 184/9 y MISS JOANA DEL ALBA 195/5 de Ganadería Rosa del alba, líneas de sangre que hacen que este torete sea extraordinario.

Esta es una oportunidad muy importante para adquirir genética que normalmente mantenemos en casa.



LOTE 16



ASM TANQUE TRUENO 927/8



RK30 ROJA DEL ALBA 0169/7 TE



K30 BARÓN ROJO IA 184/09



GRDA MISS JOANA DEL ALBA TE 195/5

K30

BRAHMAN
S E L E C T O
MX

@SUBASTABRAHMANSELECTOMX

LOTE 17

CRB 3M Fanny 680/1 IA

GANADERÍA TRES MUJERES

VER VIDEO
(click)

FECHA DE NACIMIENTO
16/03/2021

✦
Ganadería Tres Mujeres
pone a su disposición esta
hermosa becerria:

CRB 3M Fanny 680/1 IA.

GESTANTE
Chapopote 571/2

@GANADERÍA TRES MUJERES

WORLDWIDE EXPORTABLE

+JDH SIR LAWFord MANSO 616/6

✦ CRB MR PANUCO TE 178/3

LADY H LANEL MANSO 911/6

MR H ELIJAH MANSO 281/2

✦ LBGC 3M ISLANDIA TE 347/6

WR MS ASHTONS ANNIE 082



Hermosa novillona brahman gris, preñada (paquete de 2 en 1) con el toro 571, Campeón nacional mexicano, hijo de JDH MR. WOODMAN MANSO.

Por el lado del padre, hija de nuestro campeón mexicano joven el cual es hijo de JDH SIR LAWFORD MANSO, campeón internacional de la ganadería Hudgins y por el lado de la madre, hija del campeón internacional MR. H ELIJAH MANSO de la ganadería Heritage.

Novillona muy femenina, sumamente larga y correcta con un lomo perfecto de excelente tamaño, ombligo y aplomos.

Por ambos lados campeones internacionales de Houston y preñada con un campeón mexicano.



LOTE 17



CRB MR PANUCO TE 178/3



+JDH SIR LAWFORD MANSO 616/6



MR H ELIJAH MANSO 281/2



GESTANTE CHAPOPOTE 571/2



LOTE 18

LBGC 3MG 737/2 TE

GANADERÍA TRES MUJERES

VER VIDEO
(click)



WORLDWIDE EXPORTABLE

FECHA DE NACIMIENTO
21/04/2022



Ganadería Tres Mujeres
pone a su disposición esta
hermosa hembra:

LBGC 3MG 737/2 TE.

@GANADERÍA TRES MUJERES

JDH MR WOODMAN MANSO 578/6

JDH WOODSON DE MANSO 206/7

JDH LADY IRMA MANSO 484/6

JDH SIR CORONA MANSO 369/7

CRB 3M RUBI TE 299/6

LADY H MARGI MANSO 280/2



Hermosa novillona Brahman gris, lista para preñarse, con un registro impecable.

Por el lado del padre trae a JDH WOODSON DE MANSO y por el lado de la madre a JDH SIR CORONA MANSO, MR. H MADDOX MANSO y su madre LADY H MARGIE MANSO, hermana completa del campeón internacional MR. H ELIAH MANSO.

Una novillona sumamente femenina y profunda, limpia de ombligo, excelente lomo y hueso, así como su giba perfectamente implantada.

Proviene de las mejores líneas genéticas disponibles en el mundo. Por ambos lados, campeones internacionales de Houston.



LOTE 18



JDH WOODSON DE MANSO 206/7



JDH MR WOODMAN MANSO 578/6



JDH SIR CORONA MANSO 369/7

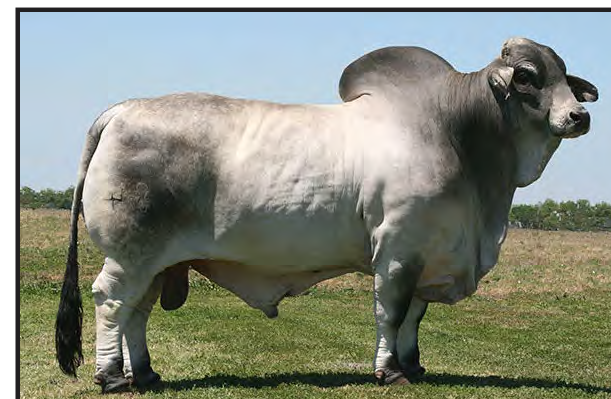

BISABUELO MATERNO +MR H MADDOX MANSO 684



BRAHMAN
S E L E C T O
MX

@SUBASTABRAHMANSELECTOMX

LOTE 19

LRSFH Miss El Dorado 739/2 IA

RANCHO EL DORADO

VER VIDEO
(click)



EXPORTABLE A CENTROAMÉRICA Y ZONAS B EN MÉXICO

FECHA DE NACIMIENTO
26/08/2022



Rancho El Dorado pone a su disposición esta hermosa hembra:

**LRSFH Miss El Dorado
739/2 IA.**

@ELDORADOBRAHMAN

SRS MR TROUBADOR 933

 LRSFH EL DORADO TROUBADOR PLATINO 232/6

RED MAXIMILLION SHAKIRA 01/2 TE

MR 3X MAXMILLION 100/6

 RED MAXIMILLION SHAKIRA 01/2 TE

HLG MS CRIADERO LASTRA 324/7 TE



MISS EL DORADO 739/2 es una hembra muy femenina, con eye appeal, giba bien implantada, buen lomo, buena pierna, realmente es una hembra muy balanceada y correcta.

MISS EL DORADO 739/2 es hija de nuestro toro EL DORADO PLATINO 232/6 Campeón de la Raza Nacional Reservado en el 2018.

Su madre es la donadora RED SHAKIRA 01/2 hembra muy probada en el rancho, dando excelentes crías campeones en exposiciones nacionales y animales productivos.

Rancho El Dorado confía en esta becerra por sus características físicas y por su excelente pedigree. Ella definitivamente es un excelente prospecto a donadora para cualquier ganadería mexicana.



LOTE 19



LRSFH EL DORADO TROUBADOR PLATINO 232/6



RED MAXIMILLION SHAKIRA 01/2 TE



SRS MR TROUBADOR 933



MR 3X MAXMILLION 100/6



LOTE 20

LRSFH Indiana 721/2 TE

RANCHO EL DORADO

VER VIDEO
(click)

FECHA DE NACIMIENTO
06/03/2022



Rancho El Dorado pone a su disposición esta hermosa becerria:

LRSFH Indiana 721/2 TE.

@ELDORADOBRAHMAN



EXPORTABLE A CENTROAMÉRICA Y ZONAS B EN MÉXICO

SRS MR TROUBADOR 933

LRSFH MR EL DORADO BOLIVAR 222/6 TE

RED MAXIMILLION SHAKIRA 01/2 TE

VL ROJO DESIGNER 2/75

VL ELENA 5/13

VL ELENA 2/25



MISS EL DORADO 721/2 es una hembra que a primera vista nos enamora por ese color rojo cereza deseado por todos, pero a su vez es una hembra con grandes atributos: muy larga, femenina, buen lomo, muy buena pierna sellando con una muy buena caracterización racial.

Esta hembra es hija del Bicampeón Nacional de la Raza, EL DORADO BOLIVAR 222/6.

La Madre de esta becerro es una hembra hija del DESIGNER 2/75, hembra adquirida a la ganadería de Santa Elena Ranch de la Familia Muskus Lecuna.

Esta becerro tiene el prestigio de Rancho El Dorado y sin duda alguna es una hembra que puede ser la base de cualquier ganadería; aportando buenas virtudes y dando satisfacción a su nuevo propietario.

#pintatuhatoderojo
Rancho El Dorado "El Rojo Deseado"



LOTE 20



LRSFH MR EL DORADO BOLIVAR 222/6 TE



VL ELENA 5/13

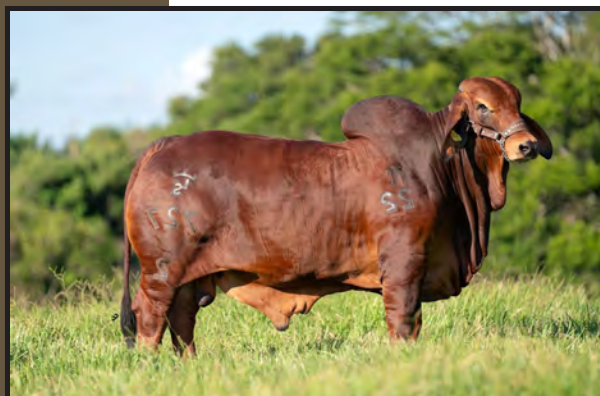

HERMANO COMPLETO EL DORADO POKER 727/2



HERMANO MATERNO EI DORADO MERLOT 513/0



BRAHMAN
S E L E C T O
: MX :

@SUBASTABRAHMANSELECTOMX

LOTE 21

JADL Maya 531/21 TE

GANADERÍA SANTA FE

VER VIDEO
(click)

FECHA DE NACIMIENTO
19/11/2021



Ganadería Santa Fe
pone a su disposición esta
hermosa becerria:
JADL Maya 531/21 TE.

GESTANTE
GSF Salvaje TE 557/5

@GANADERIA SANTA FE

WORLDWIDE EXPORTABLE

(+) JDH MADISON DE MANSO 737/4

+JDH SIR LAWFORD MANSO 616/6

JDH LADY BARA MANSO 162/5

+JDH KARU MANSO 800

MISS V8 365/7

MISS V8 682/6



Bonita novilla JADL MAYA TE se encuentra gestante de 6 Meses del Toro GSF SALVAJE TE 557/5 campeón reservado adulto de la raza Brahman.

Hija del toro JDH SIR LAWFord MANSO uno de los toros más famosos en la historia del brahman y padre de múltiples campeones alrededor del mundo así como de grandes sementales.

Su madre MISS V8 365/7 es hija del legendario toro (+)JDH KARU MANSO 800 el cual se caracteriza por producir extraordinarias hembras de gran habilidad materna. Este lote esta disponible para ser exportado a los Estados Unidos.



LOTE 21



+JDH SIR LAWFord MANSO 616/6



(+) JDH MADISON DE MANSO 737/4



+JDH KARU MANSO 800



GESTANTE GSF SALVAJE TE 557/5



LOTE 22

JADL Xira 533/21 TE

GANADERÍA SANTA FE

VER VIDEO
(click)



WORLDWIDE EXPORTABLE

FECHA DE NACIMIENTO
19/11/2021



Ganadería Santa Fe
pone a su disposición esta
hermosa becerria:
JADL Xira 533/21 TE.

GESTANTE
JADL Guido TE 268/20

@GANADERIA SANTA FE

(+) JDH MADISON DE MANSO 737/4

+JDH SIR LAWFORD MANSO 616/6

JDH LADY BARA MANSO 162/5

JADL REY 110 TE

JADL LUZ 446/13 TE

JADL PRINCESA 237/7 TE



Hermosa novilla hija de JDH SIR LAWFORD MANSO, uno de los toros más famosos en la historia del brahman y padre de múltiples campeones alrededor del mundo así como de grandes sementales.

Su madre es hija del toro JADL Rey 110 toro icónico de Ganadería Santa Fe padre de campeones en México y el extranjero.

Esta hermosa hembra se encuentra gestante de 3.5 Meses del Toro JADL GUIDO TE 268/20. Este lote esta disponible para ser exportado a los Estados Unidos.



LOTE 22



+JDH SIR LAWFORD MANSO 616/6



(+) JDH MADISON DE MANSO 737/4



JADL REY 110 TE



GESTANTE JADL GUIDO TE 268/20



BRAHMAN
S E L E C T O

MX

@SUBASTABRAHMANSELECTOMX

LOTE 23

JADL Nala 534/21

GANADERÍA SANTA FE

VER VIDEO
(click)

FECHA DE NACIMIENTO
22/11/2021



Ganadería Santa Fe
pone a su disposición esta
hermosa becerria:

JADL Nala 534/21.

@GANADERIA SANTA FE

WORLDWIDE EXPORTABLE



+JDH SIR LAWFORD MANSO 616/6

(+) JDH MADISON DE MANSO 737/4

JDH LADY BARA MANSO 162/5



MISS V8 365/7

+JDH KARU MANSO 800

MISS V8 682/6

Excelente y hermosa novilla gris cuenta con un lomo largo, cabeza con buena proporción al cuerpo y estructura con gran musculatura que la caracteriza.

Hija del toro JDH SIR LAWFORD MANSO uno de los toros más famosos en la historia del brahman y padre de múltiples campeones alrededor del mundo así como de grandes sementales.

Su madre MISS V8 365/7 es hija del legendario toro (+)JDH KARU MANSO 800 el cual se caracteriza por producir extraordinarias hembras de gran habilidad materna. Este lote esta disponible para ser exportado a los Estados Unidos.



LOTE 23



+JDH SIR LAWFORD MANSO 616/6



(+) JDH MADISON DE MANSO 737/4



+JDH KARU MANSO 800



LOTE 24

JADL Tula 551/21 TE

GANADERÍA SANTA FE

VER VIDEO
(click)



WORLDWIDE EXPORTABLE

FECHA DE NACIMIENTO
03/12/2021



Ganadería Santa Fe
pone a su disposición esta
hermosa becerria:

JADL Tula 551/21.

GESTANTE
GSF Salvaje TE 557/5

@GANADERIA SANTA FE

(+) JDH MADISON DE MANSO 737/4

+JDH SIR LAWFORD MANSO 616/6

JDH LADY BARA MANSO 162/5

JADL REY 110 TE

JADL LUZ 446/13 TE

JADL PRINCESA 237/7 TE



Bonita novilla "JADL TULA TE" se encuentra gestante de 6 meses del toro GSF SALVAJE TE 557/5 campeón reservado adulto en la Exposición Nacional Brahman; hija de JDH SIR LAWFORD MANSO uno de los toros más famosos en la historia del brahman y padre de múltiples campeones alrededor del mundo así como de grandes sementales.

Su madre JADL LUZ TE 446/13 es hija del toro JADL REY 110, toro icónico de Ganadería Santa Fe padre de campeones en México y el extranjero. Este lote esta disponible para ser exportado a los Estados Unidos.



LOTE 24



+JDH SIR LAWFORD MANSO 616/6



(+) JDH MADISON DE MANSO 737/4



JADL REY 110 TE



GESTANTE GSF SALVAJE TE 557/5



BRAHMAN
S E L E C T O
MX

@SUBASTABRAHMANSELECTOMX

LOTE 25

JADL Kata 539/21

GANADERÍA SANTA FE

VER VIDEO
(click)



WORLDWIDE EXPORTABLE

FECHA DE NACIMIENTO
24/11/2021



Ganadería Santa Fe
pone a su disposición esta
hermosa becerria:

JADL Kata 539/21 TE.

GESTANTE
JADL Gerson TE 270/20

@GANADERIA SANTA FE



+JDH SIR LAWFORD MANSO 616/6

(+) JDH MADISON DE MANSO 737/4

JDH LADY BARA MANSO 162/5



JADL LUZ 446/13 TE

JADL REY 110 TE

JADL PRINCESA 237/7 TE



Excelente hembra 539/21 JADL KATA TE se encuentra en estado de gestación de 4.5 meses del toro JADL GERSON TE 270/ 20, hermoso ejemplar de la mejor genética de Brahman Gris; hija de JDH SIR LAWFFORD MANSO uno de los toros mas famosos en la historia del brahman y padre de múltiples campeones alrededor del mundo, así como de grandes sementales.

Su madre JADL LUZ TE 446/13 es hija del toro JADL REY 110, toro icónico de Ganadería Santa Fe padre de campeones en México y el extranjero. Este lote esta disponible para ser exportado a los Estados Unidos.



LOTE 25



+JDH SIR LAWFFORD MANSO 616/6



(+) JDH MADISON DE MANSO 737/4



JADL REY 110 TE



GESTANTE JADL GERSON TE 270/20



LOTE 26

JADL Higor 543/21 TE

GANADERÍA SANTA FE

VER VIDEO
(click)



FECHA DE NACIMIENTO
24/11/2021



Ganadería Santa Fe
pone a su disposición este
hermoso ejemplar:

JADL Higor 543/21 TE.

@GANADERIA SANTA FE



+JDH SIR LAWFORD MANSO 616/6

(+) JDH MADISON DE MANSO 737/4

JDH LADY BARA MANSO 162/5



MISS V8 365/7

+JDH KARU MANSO 800

MISS V8 682/6

Hermoso ejemplar macho de nombre JADL HIGOR 543/21 de la mejor genética de la raza Brahman; hijo de JDH SIR LAWFORD MANSO 616/6 uno de los toros más famosos en la historia del brahman y padre de múltiples campeones alrededor del mundo así como de grandes sementales como JDH MR ELMO MANSO 309/4, JDH SIR CORONA MANSO 369/7 entre otros.

Su madre MISS V8 365/7 es hija del legendario toro (+)JDH KARU MANSO 800, el cual se caracteriza por producir extraordinarias hembras de gran habilidad materna.

Excelente semental para la conservación y el mejoramiento de la genética bovina. Este lote esta disponible para ser exportado a los Estados Unidos.



LOTE 26



+JDH SIR LAWFORD MANSO 616/6



(+) JDH MADISON DE MANSO 737/4



+JDH KARU MANSO 800



BRAHMAN
S E L E C T O

MX

@SUBASTABRAHMANSELECTOMX

LOTE 27

JADL Sultán 540/21 TE

GANADERÍA SANTA FE

VER VIDEO
(click)

FECHA DE NACIMIENTO
24/11/2021



Ganadería Santa Fe pone
a su disposición este gran
ejemplar:

JADL Sultán 540/21 TE.

@GANADERIA SANTA FE

WORLDWIDE EXPORTABLE

ARROW J MILLMARONE 925

+MR 3H X RAY 825

+MISS 3H 290

MR ROSARIO MAGNUM 312/9

GSF CELESTE TE 605/5

JADL LIANA 255/8 TE



Hermoso macho JADL SULTAN TE 540/21 de la mejor genética de la raza Brahman Rojo; hijo de +MR 3H X-RAY 825, uno de los toros mas influyentes y reconocidos en la historia del Brahman Rojo y que se puede encontrar prácticamente en cualquier pedigree de los grandes ejemplares de esta raza.

Su madre GSF CELESTE 605/5 fue Campeona Nacional, es sin duda una extraordinaria vaca y actualmente una de las mejores donadoras dentro de Ganadería Santa Fe, es hija del MR. ROSARIO MAGNUM 312, toro criado por Ganadería El Rosario de Guatemala y que ha producido campeones en México como en otros países de Latinoamérica.

Este lote esta disponible para ser exportado a los Estados Unidos.



LOTE 27



+MR 3H X RAY 825



GSF CELESTE TE 605/5



MR ROSARIO MAGNUM 312/9



LOTE 28

GER Miss 400/2 FIV

GANADERÍA EL RINCÓN

VER VIDEO
(click)

FECHA DE NACIMIENTO
02/01/2022



Ganadería El Rincón
pone a su disposición esta
hermosa becerria:

GER Miss 400/2 FIV.

GESTANTE
SCC Schultes Aces High 241/9

@GANADERIAELRINCON

WORLDWIDE EXPORTABLE



+WINCHESTER MAGNUM 999/3

+HK PASSPORT 777

5M MISS MAGNUM MOLLY



K30 BRASILIA 0236/9

K30 BRUNO 81/5 IA

K30 028/2 IA



Una hermosa hija de +WINCHESTER MAGNUM 999/3 que presenta una longitud y profundidad inigualable, con una amplitud muy deseable en su arqueamiento de costilla y mucho poder en su tren posterior, además de su apreciable habilidad materna.

Una hembra muy bien pigmentada a Brahman rojo, digna de ser una donadora estrella para cualquier ganadería.

Esta hembra es un producto de transplante de embrión.

GER MISS 400/2 FIV se encuentra gestante de SCC SCHULTES ACES HIGH 241/9, campeón becerro en la feria de San Antonio en el 2020.



LOTE 28



+WINCHESTER MAGNUM 999/3



K30 BRASILIA 0236/9



K30 BRUNO 81/5 IA



GESTANTE SCC SCHULTES ACES HIGH 241/9



BRAHMAN
S E L E C T O
: MX :

@SUBASTABRAHMANSELECTOMX

LOTE 29

GER Mr 409/2 FIV

GANADERÍA EL RINCÓN

VER VIDEO
(click)

FECHA DE NACIMIENTO
03/01/2022



Ganadería El Rincón pone
a su disposición este gran
semental:

GER Mr 409/2 FIV.

@GANADERIAELRINCON

WORLDWIDE EXPORTABLE

JDH MR ELMO MANSO 309/4

MR V8 458/7

MISS V8 100/7

+JDH SIR LAWFORD MANSO 616/6

MNG AGUACATILLO 182/17 TE

GSF ARGENTINA TE 512/14

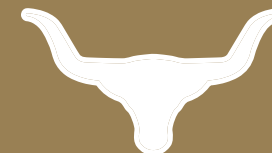

GER MR 409/2 FIV es un macho producto de trasplante de embrión, perfectamente balanceado, muy profundo, con una gran expresión muscular en su estructura, perfectamente bien aplomado, armónicamente muy enraizado, y con una excelente pigmentación de Brahman gris.

Por parte del padre, podemos encontrar a MR V8 458/7 (Noble), siendo este uno de los ejemplares mas emblemáticos, generando campeones a nivel mundial.

Una excelente oportunidad para generar genética de campeones.



LOTE 29



MR V8 458/7



JDH MR ELMO MANSO 309/4



+JDH SIR LAWFORD MANSO 616/6



LOTE 30

EDE Miss ED 386/2 FIV

VICTORIA

VER VIDEO
(click)

FECHA DE NACIMIENTO
06/07/2022



Rancho Victoria pone a su
disposición esta hermosa
becerra:

EDE Miss ED 386/2 FIV.

WORLDWIDE EXPORTABLE



MR 3X HK ORO ROJO 800

HK MAGNETIC 336

MS 3X RED DYNASTY 5/1



EDE MISS ED 120/6 TE

SRS MR TROUBADOR 933

ASM HDV BR 12/6

ED

Excelente becerra que hoy Rancho Victoria nos pone a disposición con unas líneas abiertas, lo cual amplifica las opciones de cruzamiento, ella es muy larga, excelente hueso, raza y un color rojo firme.

Por el lado del padre podemos observar a MR 3X HK ORO ROJO 800

Por el lado de la madre podemos observar a EDE MISS ED 120/6 TE

No te pierdas la oportunidad de adquirir genética de calidad.



LOTE 30



MR 3X HK ORO ROJO 800



HK MAGNETIC 336



SRS MR TROBADOR 933



BISABUELO MATERNO + WINCHESTER MAGNUM 999/3

ED

BRAHMAN
S E L E C T O
: MX :

@SUBASTABRAHMANSELECTOMX

LOTE ESPECIAL

EDE MISS ED 430/2 FIV

PARTICIPANTES 5TA SUBASTA DE REYES



WORLDWIDE EXPORTABLE

FECHA DE NACIMIENTO

09/10/2022



Los participantes de la 5ta Subasta de Reyes, ponen a su disposición esta hermosa hembra Brahman gris:

EDE Miss ED 430/2 FIV



JDH BECKTON DE MANSO 490/7

JDH MR AMOS MANSO 568/6

JDH LADY GEMMA MANSO 395/6



EDE 594 TE

JDH WELLINGTON MANSO 527/1

WDAH 9314 IA

ED

Excelente becerra con grandes líneas que en esta ocasión las participantes ofrecen en esta 5ta edición de la subasta de Reyes, como donación para la fundación:

AMANC YUCATÁN, Asociación Mexicana de Ayuda a Niños con Cáncer, I.A.P.

<https://amancyucatan.org/>

Lo recaudado con esta hermosa hembra, será donado a beneficio de esta noble causa.

¡Gracias por tu participación y apoyo!



JDH BECKTON DE MANSO 490/7



JDH MR AMOS MANSO 568/6



JDH WELLINGTON MANSO 527/1

LOTE ESPECIAL



①X ④ Ƴ H Ɔ K30 ② Ɔ ④ JD ED

NOS VEMOS EN LA PISTA DE CALIFICACIÓN

XMATKUIL

MÉRIDA, YUCATÁN, MÉXICO

2023

15 DE NOVIEMBRE • 14:00 HRS

**LA SUBASTA EN LÍNEA INICIARÁ
UN DÍA ANTES**

14 DE NOVIEMBRE • 09:00 HRS

ONLINE SALE STARTS ON TUESDAY NOV 14TH 09:00 HRS

REGISTRO Y PUJAS EN LÍNEA:

REGISTER TO BID:

bestcattlesales.com

(haz click para registrarte)

DUDAS: +52 (999) 315 3834



ANY INQUIRIES: +1 (713) 806 3998

¡AGRADECEMOS SU PREFERENCIA!

SÍGUENOS EN REDES SOCIALES

@Ganadería Santa Fe

+52 783 145 9868

@subastabrahmanselectomx



BRAHMAN
S E L E C T O
: MX :

