

GRAN SUBASTA

HEMBRAS ÉLITE CEBÚ

MUESTRA
MEXICANA DEL CEBÚ

2024

MISS CHIAPANECA 302/2 IA

LOTE 01



Una hembra con gran balance y extraordinaria caracterización racial, musculatura, profundidad, funcionalidad, habilidad materna y un pedigree que respalda productividad y calidad mundial.

Hija del legendario Tanque Trueno 972/8 y como madre tiene a Miss V8 498/8 hija del Gran Mr. Noble V8 458/7 en una de las donadoras más importantes del mundialmente conocido V8 Ranch, Miss V8 183/7.

Con apenas 24 meses de edad, demuestra su fertilidad y habilidad materna presentándose parida por inseminación artificial del toro El Caney Bendecido 359/7

Campeonatos:

Campeona Becerra R
Primera Muestra Mexicana del Cebú 2023

Campeona Joven Menor
Tuxtla Gutiérrez, Chiapas 2023

NACIMIENTO 08/07/22

ASM TANQUE TRUENO 972/8

ASM. CANARIO 854/8

ASM. CAMELIA 54/01

MISS V8 498/8

MR. V8 458/7

MISS V8 183/7



FINCA LA CHIAPANECA

MISS CRIADERO LASTRA 335/2 FIV

LOTE 02



Tremenda hembra de reemplazo que ponemos a su disposición. La 335/2 es una hembra con mucha caracterización racial, extremadamente fuerte sin perder su feminidad y con una muy bonita pigmentación, que bien se podría usar con el doble propósito tanto para producir Brahman gris como rojo.

Su padre, JDH Sir Jacob Manso 678, es un toro con mucha musculatura y caracterización racial, importante en la ganadería de JD Hudgins (gran campeón reservado en la Feria de Houston 2016) y que ha producido innumerables hijos campeones en todo el mundo.

Su madre, Miss J&M Natalie 373/9, es una hembra que seleccionamos e importamos de Estados Unidos para refrescar y reforzar la sangre en el Criadero Lastra. Con mucha caracterización racial y tremenda musculatura, es hija del legendario toro Mr. Karu 800, conocido por producir extraordinarias hembras.

Miss Criadero Lastra 335/2 se encuentra gestante del toro JDH Rocket Manso 514, con fecha de servicio 10/06/24.

NACIMIENTO 05/07/22

- JDH SIR JACOB MANSO 608

JDH WOODSON DE MANSO 206/7

JDH LADY JOSIAH MANSO 505/7

MISS J&M NATALIE 373/9

MR KARU MANSO 800

J&M LADY CELINA MANSO 500/3



CRIADERO LASTRA

MISS NARANJOS 334/3 FIV

LOTE 03



Una futura donadora con respaldo genético; hija de nuestra donadora miss naranjos 349/6 madre de varios campeones nacionales donde destacan 2 grandes Campeones de la raza, un gran campeón reservado de la raza y en repetidas ocasiones progenie nacional de vaca.

Miss naranjos 334/3 es hija del gran Smokin gun 109, está hembra fémina, larga, profunda y con mucha musculatura será de gran aporte genético a cualquier Ganadería

NACIMIENTO 10/07/23

TJF MR SMOKIN GUN 109/7

+MR WINCHESTER MAGNUM 999/3

MS JR RED LOTTO 278

MISS NARANJOS ANTIQUEÑA TE 349/6

ASM TANQUE TRUENO 972/8

MISS NARANJO T E 125/4



RANCHO LOS NARANJOS



Trabajamos Por Tu Pasión



Biogénesis Bagó

La evolución de la salud animal



Potencia tu producción.



Suc. Miguel Hidalgo

(993) 1 61 0915
3 51 8972



Matriz Periférico

(993) 3 52 2556
3 52 2557



Suc. Carrizal

(993) 354 2680

MISS SHISHA 155/3 TE

LOTE 04



¿Buscas una donadora?
Esta extraordinaria hembra puede ser tuya. Miss Shisha 155/3 es una hembra con mucha longitud corporal, profundidad y amplitud en su musculatura, una línea ventral muy limpia y un lomo correcto.

Una hembra que aportará muy buenas cualidades en un trabajo de mejoramiento genético.

NACIMIENTO 17/05/23

ASM TANQUE TRUENO 972/8

ASM CANARIO 854/8

ASM CAMELIA 54/01

SRS MR TROUBADOR 933

PGR MISS SHISHA TROUBADOR 436/9

LRSFH MISS RED VL 6/125 RUSHIA 19/3



RANCHO EL REFUGIO

CARMEN DE MONTEBELLO 281/2 FIV LOTE 05

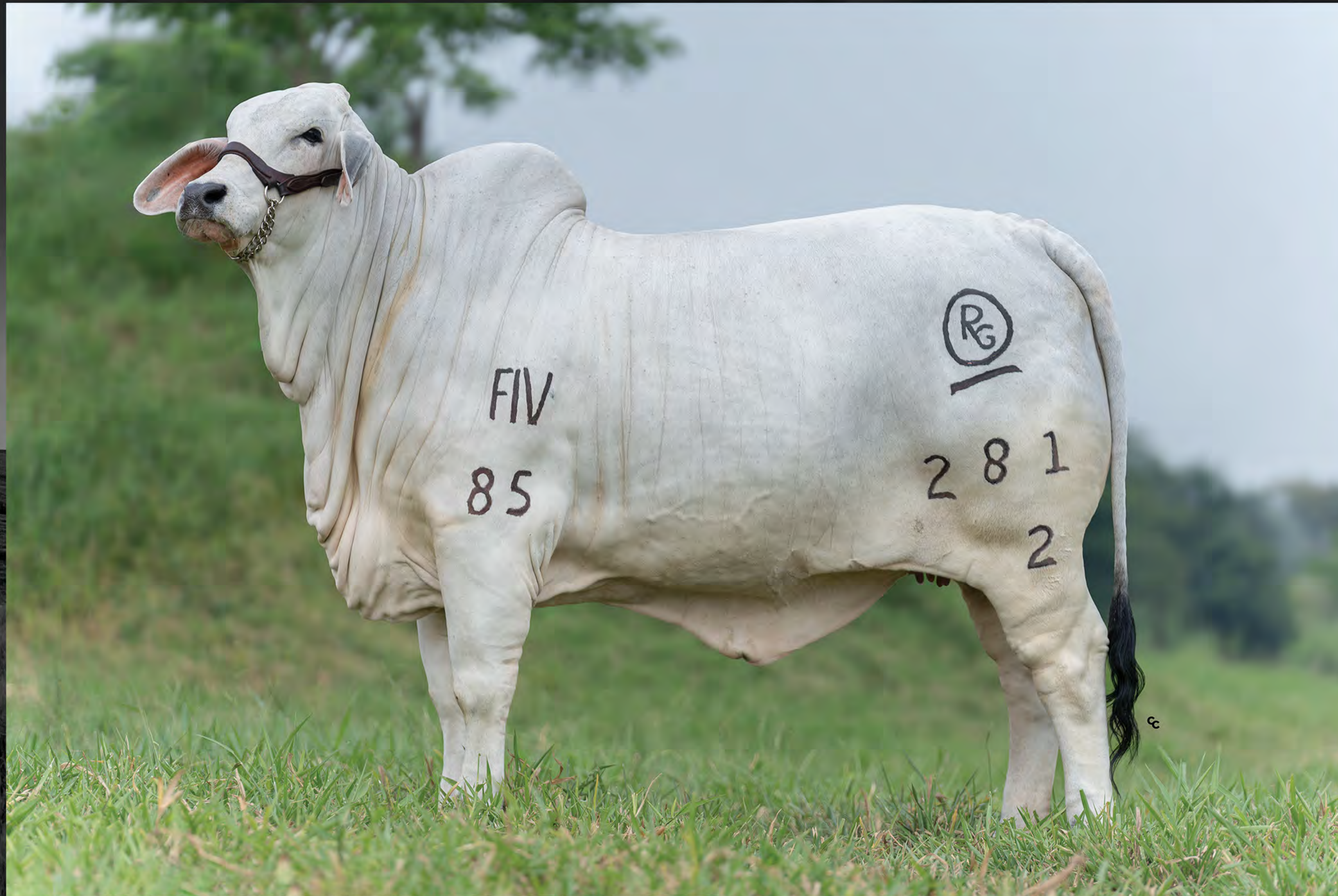

Ponemos a su disposición esta magnífica hembra 281/2, con 25 meses de edad, nacida el 18 de julio del 2022 por medio del método de fertilización invitro.

Una hembra muy bien caracterizada racialmente, cuenta con un cuello suave y femenino, así como unos excelentes aplomos anteriores muy bien postrados, su giba bien arriñonada y alineada a la cruz, una línea dorso lumbar correcta ideal para composición muscular de animales de la raza brahmán, su mayor fortaleza de esta hembra esta en sus costillas, ella presenta una excelente profundidad y un arqueamiento de costillas ideal para producción de carne, cuenta también con una cadera nivelada típica del ganado cebú lo que favorece la facilidad de parto, en su parte posterior podemos encontrar una pierna larga que cae muy bien y remata con unos excelentes aplomos posteriores, que sostiene muy bien toda la estructura de la hembra y que permiten que tenga un excelente desplazamiento con todo ese volumen y gestación.

NACIMIENTO 18/07/22

JDH SIR WINSTON MANSO 985/6

JDH SIR PARKER MANSO 416/6

JDH MISS ALTA MANSO 278/6

RYRGO MISS MONTEBELLO I.A.

JDH MR MOSLEY MANSO 368/1

BCCH MISS KARUSA I.A. 0218



RANCHO MONTEBELLO

SALAMANDRA 027/2 FIV

LOTE 06



Hija del toro Lusitania Mr Millonario, lo cual es un toro que ha producido campeonatos nacionales y hembras con mucha habilidad materna, aportando mucha estructura en sus crías. La vaca es la Valentina FIV, hija del excelente toro Trovador. Varios de sus hijos han ocupado campeonatos.

Es una excelente hembra, con muy buena estructura, un excelente lomo, un muy buen ombligo profundo, muy buena giba, excelente pigmento, muy buen pecho y buen aplomo.

NACIMIENTO 22/12/22

ASM LUSITANIA MR MILLONARIO 1562/14

ASM. LUSITANIA MAXMILLON 513

LUSITANA 859/N9

SRS MR. TROUBADOR 933

GALGH LA VALENTINA 597/6

ASM RAY 597/2



RANCHO MIRAFLORES

GENEX™

Termos Criogénicos

Almacenamiento de Nitrógeno



Dosis de este toro disponible

 993 278 1992

BRC Dutton 376/8



Bajo consumo de nitrógeno líquido.

Diseños duraderos



¡Asegura la Genética de tu ganado!

¡Máximiza la producción de tu hato!

Recarga tu termo de nitrógeno en Suc. Perifefico \$60 Kg, martes y miércoles con el **25% de descuento.**

 IAPAS "Trabajamos Por Tu Pasión"



LA MINI 253/3 FIV

LOTE 07



Mssh La Mini FIV es una hembra de prestigio, hermana de campeonas, que proviene de linajes con alta capacidad lechera y musculatura robusta. Su color resulta muy atractivo y distintivo. Se ajusta perfectamente al patrón racial, con una estructura ósea elegante y características sobresalientes de rusticidad y adaptación.

Al poseer todas estas características es ideal para prospecto a donadora, lista para su próximo servicio.

NACIMIENTO 28/02/23

JARANERO DE ORO VERDE 1450/1

LEV. CAMALEON DE ORO VERDE 902/8

LEVH- FLOR DE ORO VERDE I..A. 409/3

CGMD 227/3



RANCHO LA HERRADURA

SAN JOSE FLORESTA 313/3 FIV

LOTE 08



Una excelente hembra brahmán gris futura donadora, hija del Gran Campeón de la Raza 2019 Pompeyo 951/6, toro que fue comprado por la Ganadería Rio Ranch de Texas. Pompeyo es padre de muchos campeones en los Estados Unidos. Su madre la Hembra 539/9 hija de Wellington y es una de nuestras mejores vacas donadoras de San José, además de haber sido tres veces campeona nacional en México.

NACIMIENTO 05/10/23

SJYSCSPR 951/6

MR V8 520/7

MS CRIADERO LASTRA 314 TE

SAN JOSE WELLING PRINCESA FIV 539/9

JDH WELLINGTON MANSO 527/1

MISS DOMINO VIC 51/4



GANADERIA SAN JOSE

MISS MONTEBELLO 40/3 FIV

LOTE 09



Producto del cruzamiento de dos líneas base en el Brahman rojo, que son X-Ray 825 y Winchester 999, ofrecemos esta hembra con una muy buena longitud corporal, suave, con mucho balance en su fenotipo y muy correcta en su tipo.

¡Es el tipo de hembras diseñadas para hacer o fortalecer una ganadería!

NACIMIENTO 06/04/23

+MR. 3H X-RAY 825

ARROW J. MILLMARONE 925

MISS 3H 290

MISS MONTEBELLO TE 022/7

MR WINCHESTER MAGNUM 999/3

MISS ESPERANZA TE 1111/1



BRAHMAN MONTEBELLO

SEMEN DISPONIBLE DE ESTOS

EXTRAORDINARIOS TOROS



M2 BRC CAPTAIN 518/1

ABBA #: 1003565
Fecha Nac: Enero 2016
Padre: +Mr. V8 191/7
Madre: +BRC 645/6

Una leyenda en ascenso por su moderación, musculatura natural y solidez. Se está convirtiendo rápidamente en una opción de referencia para el ganado del mundo real con un fenotipo excelente. Su primera generación de terneros ha producido numerosos campeones tanto en las divisiones de exhibición de toros rojos como grises.



BRC Republic of Texas 36 "El Tejano"

ABBA #: 1008836
Fecha Nac: Septiembre 2019
Padre: +Mr. V8 458/7 "Noble"
Madre: Miss V8 507/7

Por su color rojo intenso, casi negro azabache, es el favorito de muchos en todo el mundo, pero tiene un pedigrí Brahman 100 % gris. Tiene un peso bajo al nacer, es de constitución robusta, con un gran carácter de raza, mucho rendimiento y está respaldado por las mejores líneas de sangre Brahman del mundo, incluida la gran cruce de Noble x 380. Su madre, Miss V8 507/7.



BRC DUTTON 376/8

ABBA #: 988540
Fecha Nac: Marzo 2018
Padre: Noble
Madre: Boom Shaka Laka6

Dutton es un favorito mundial. Combina el mejor toro de BRC (Noble) y la mejor vaca (Boom Shaka Laka). Estructura moderada, un carácter racial excelente, potencia, rendimiento y una estructura perfecta.



BRC BOOMBOX 38

ABBA #: 1001038
Fecha Nac: Septiembre 2019
Padre: Mr. V8 146/8
Madre: Boom Shaka Laka

8 grandes campeones de Houston en su pedigrí de tres generaciones. Es el único animal que conocemos cuyo padre y madre han sido campeones internacionales en múltiples ocasiones. Excelente rendimiento, capacidad corporal, hueso adicional y estructura impecable de patas. Vemos su color gris uniforme muy atractivo a nivel mundial.



BRC
EL BRAHMAN
AMERICANO
MODERNO

 IAPAS

 993 278 1992

Trabajamos por tu **pasión**

LA LUCHA 237/2

LOTE 10



Hija del toro Mr. 3H X-RAY 825 uno de los toros más influyentes y reconocidos en la historia del Brahman Rojo, utilizado con mucho éxito en todo el mundo, caracterizado por producir crías que siempre llaman la atención por su excelente color, líneas limpias y fuertes cualidades cárnicas.

Su madre HJS La Lucha 128/0 TE Campeona reservada Joven Nacional Tampico Tams, Abril 2022, es sin duda una extraordinaria vaca, actualmente una de nuestras mejores donadoras hija del famoso toro VL ROJO DESIGNER 2/70 magnífico reproductor padre de múltiples campeones

HJS la Lucha 237/2 es una magnífica hembra con un excelente desarrollo en su estructura, feminidad y habilidad materna, se encuentra preñada del toro Mr. Parota 660 padre del actual tetra campeón nacional entre otros

NACIMIENTO 29/12/22

MR. 3H X-RAY 825

ARROW J MILLMARONE 925

MISS 3H 290

HUS 1260 TE

VL ROJO DESIGNER 2/70

HUS 20/6 TE



FINCA LA LUCHA

MISS LA PALMA 012/3 FIV

LOTE 11



Una hembra con mucho balance; ya que cuenta con una buena musculatura sin perder su feminidad. Aunado a su gran caracterización racial tiene profundidad y habilidad materna. Estamos seguros que será un elemento que aporte mucha calidad genética en cualquier ható ganadero.

Hija de MR WCC MAXIMUS ROJO 82/4 uno de los toros Brahman más buscados en el mundo con ventas de semen en los 5 continentes. Su progenie en los EE.UU. está ganando en la pista e influyendo en los hatos de muchos ganaderos. Debido a su semen limitado, las ventas en EE.UU se retiraron en 2018. ¡Y esta será una tremenda oportunidad de obtener su genética!

En su lado materno tenemos a MS SF 242/5 una hembra de de excelente calidad. Vaca con más de 15 preñeces y que produce más de 100 embriones por año. ¡Miss La Palma 012/3 es todo un combo genético!

NACIMIENTO 11/08/23

WCC MAXIMUS ROJO 82/4

JDH SAN ANTONIO MANSO 881/5

MS SUVA S VERNON 335

MS SF 242/5

21ST MR 3X MAX 80/6

MORENO MS. LADY RAKSHA 203/1



RANCHO LA PALMA

LA DIABLA 135/23 FIV

LOTE 12



Becerra de 13 meses de edad .

Hembra con mucho potencial, con buenas características Raciales resaltando de ella su pedigree sólido por ambos lados, del lado del padre es hija de ASM Diomedez 825/5 brindando a sus descendencias una perfecta caracterización racial ; por parte de su línea materna nuestra donadora elite 857-1 trae a JDH Mr Elmo 309/4 en una vaca TJF Mr smokin Gun 109/7 , dicha donadora se ha desempeñado con una excelente habilidad materna transmitiendo a sus hijos su estructura y desempeño en su desarrollo .

Es acá donde obtenemos esta novilla sobresaliente en nuestro hato , para tu crecimiento y fortalecimiento de tu Ganadería .

NACIMIENTO 26/06/23

DIOMEDES 825/5

ASM. HUARACAN I.A. 625/6

ASM. DANIELA I.A. 623/6

JAMS PROMESA DE CASCABEL FIV 857/1

JDH MR ELMO MANSO 309/4

NARANJOS SMOKIN GUN 593



HACIENDA LOS CASCABELES

NUCALF^{MR}



¡Máximiza su rendimiento!



Facilita el proceso de destete y el consumo de alimento.



Obtiene elevadas ganancias y un mayor desarrollo.



NUCALF^{MR} UNO
De 0 a 60 días

NUCALF^{MR} DOS
De 61 a 120 días

NUCALF^{MR} TRES
A partir del 4 mes



Suc. Miguel Hidalgo

(993) 1 61 0915
3 51 8972



Matriz Periférico

(993) 3 52 2556
3 52 2557



Suc. Carrizal

(993) 354 2680

MISS TABASCO V8 770/3 FIV

LOTE 13



Miss.- Tabasco Sloan 770/3
Es hija del V8 146/8 Sloan
Toro con gran capacidad
cárnica y único en lograr el tri
campeonato en USA por línea
materna es hija de miss.
Tabasco Woodson 872/7
teniendo como abuelo materno
al Toro jdh. Woodson Manso
206/7.

Ella junta en su Genética las
línea de sangre más ganadoras
en las pistas de calificación
como también una gran masa
muscular, feminidad y balance
sin duda una excelente
Donadora para trabajar en un
hato de Brahman de
excelencia.

NACIMIENTO 04/03/23

MR. V8 146/8

MR. V8 458/7

MISS V8 805/6

MISS TABASCO WOOSON FIV 872/7

JDH WOOSON DE MANSO 206/7

HPE. MISS TABASCO BECKTON 176/3

HP
→ →

RANCHO EL PORVENIR

JUMA 31/2 FIV

LOTE 14



Juma 31/2 FIV, es hija de escoteiro fiv iniube multi campeón de la raza, su progenie ha sobresalido tanto en pista como en producción de leche, siendo animales con muy buena estructura, aplomos y buena caracterización racial.

Su madre secretaria 112/8 es una de las mejores donadoras del rancho, ya que transmite a sus crías fertilidad, conformación y producción lechera.

Juma 31/2 FIV es una hembra muy femenina con gran caracterización racial, buen arqueamiento de costillas y aplomos, así como una buena tendencia de producción lechera y posible donadora.

Actualmente se encuentra con cinco meses de gestación, de inseminación artificial del toro samurai fiv hijo de vaca laje fiv una de las vacas con record mundial de lactancia.

NACIMIENTO 01/01/22

ASM. ESCOTEIRO UNIUBRE 439/1

ASM. BALU 119/6

ASM. CHITA 808/8

JFMS. SECRETARIA IA 112/8

COL. CHISMOSO DE S.A. 212/1

JFMSS JARRA IA 17/4



RANCHO SANTO TOMAS

CAPC 161 038/GC B28 IA

LOTE 15



Oportunidad única, Hembra reserva de CR Genética Objetiva , 17 meses de edad y 539 kgs, con linaje de grandes jéarcas de la raza , su padre el gran B2887 , su madre 038/9 hija Ganges Col. Sin duda será una gran Donadora de embriones, muy femenina, precoz sexualmente y con gran estructura ósea, que contribuirá en cualquier rebaño por FERTIL, EFICIENTE Y LUCRATIVA como es el NELORE.

Campeona becerra y reservada de la raza en la regional de Tabasco 2024.

Hermana de grandes campeones Nacionales como nuestro 157/3 (THOR) y 176/3 (Batman)

Inseminada de nuestro 4 veces Campeón Nacional 089/0 SARUCO.

NACIMIENTO 15/03/23

ACS - MR. MUÑECO IA 642/12

ACJYS - 199/00 DE ARIANA I.A.

ACS - MISS ARIANA IA 396/06

CAPC COL 9511 GANGES CR FIV 038/9

ACS - MR. MUÑECO IA 642/12

ACYS . MISS SILVANA IA 582/1



CR GENÉTICA



LABORATORIOS VM

LABORATORIOS V.M.

EFICIENCIA FARMACÉUTICA EN TODOS SUS PRODUCTOS



IAPAS^{MR}



¡REALIZAMOS ENVÍOS A TODO EL PAÍS!



Desparasitantes



Minerales Inyectados



Metabólicos



Suc. Miguel Hidalgo

(993) 1 61 0915
3 51 8972



Matriz Periférico

(993) 3 52 2556
3 52 2557



Suc. Carrizal

(993) 354 2680

EDRT R2 323/2 FIV

LOTE 16



Hija de toro Kaiser 133/6 Gran campeón de la raza el cual aporta mucho color, estructura y raza. Su madre la vaca 22/1 con mucha estructura y caracterización racial en conjunto nos otorgan una excelente ejemplar.

La 323/2 una hembra con mucho futuro que cuenta con unas características sobresalientes.

Está preñada con el toro K30 Mariachi 325/2, Campeón becerro Tampico 2023 y Gran campeón reservado de la raza Tampico 2023.

NACIMIENTO 29/05/22

K30 KAISER 133/6 TE

ASM JY EMPERADOR TE 1000/N7

JADT MAYA T.E. 327/10

JDH MR STEPAN MANSO 523/1

PPP MISS VERGEL I.A. 22/1

EPP MISS VERGEL 1511

R2

GANADERIA R2

ITALIANA 2501/22 IA

LOTE 17



Excelente novilla con una longitud, estructura y pigmento muy sobresalientes. Hija del jarh Naranjos Smoking Gun 587/9, toro gran campeón nacional en la Expo Nacional de Brahman Palenque 2022.

Su madre es una de las mejores 5 donadoras de La Italiana, La Bogotá 2122/16. Hija a su vez del MR 3x Maxmillion 100 en la famosísima HLG Criadero Lastra 328/7, madre de muchos campeones y que a su vez va al VL Designer 10/9. Mucha calidad y genética, en un solo paquete a su disposición.

NACIMIENTO 28/06/22

JARH NARANJOS SMOKIN GUN 587 FIV

TJF MR SMOKIN GUN 109/7

MISS NARANJOS ANTIOQUEÑA TE 349/6

PBR BOGOTA FIV 2122/16

MR 3X MAXMILLION 100/6

MS CRIADERO LASTRA 328 TE



FINCA LA ITALIANA

MISS ELENITA 492/2 FIV

LOTE 18



Miss JBR 492/2 es una hembra con mucho potencial, que demuestra tener una buena caracterización racial y un futuro muy prometedor.

Hija del Mr Troubador 933 un Toro muy conocido por transmitir raza, belleza y un fenotipo homogéneo, nuestra hembra tiene un fuerte dorso, buena musculatura, buenos aplomos, una cabeza muy femenina y bonita y con una línea genética americana importante. Su madre la Miss JBR 388/0 descendencia del toro Moreno Mr Rocky Elmer 391, es una excelente Vaca que demostro ser muy fértil y muy correcta, misma que por su belleza fue vendida a un excelente criador.

NACIMIENTO 08/11/22

SRS MR. TROUBADOR 933

MR WINCHESTER MAGNUM 999/3

SRS MISS LUCY 795

JBR MISS JBR 388/0 IA 388/0

MORENO MR. ROCKY ELMER 391

JBR MISS JBR 78/5 FIV



GANADERÍA SANTA ELENA



Preparando al ganado para desarrollarse durante la transición y el estrés



BRC Boombox 38

Menor incidencia de neumonía.

Mejor respuesta a vacunas.

Mayor resistencia a infecciones.



Presentaciones 100 y 500 mL.

De Venta en todas las sucursales IAPAS.



Suc. Miguel Hidalgo

(993) 1 61 0915
3 51 8972



Matriz Periférico

(993) 3 52 2556
3 52 2557



Suc. Carrizal

(993) 354 2680

BAMBI DE ORO VERDE 3895/2

LOTE 19



Novilla Premiada como Campeona Joven en la X Exposición Nacional de Ganado Sardo Negro celebrada en Palenque, Chiapas.

Destaca por su gran longitud corporal y fortaleza en la línea dorsal, así como acompañada por evidente profundidad.

Las cualidades musculares más sobresalientes son: amplitud de dorso, longitud y profundidad de lomo, no menos importante la cobertura en el tercio posterior. Aptitudes funcionales evidentes son el correcto desplazamiento y la acentuada feminidad. Aun más valioso es la gestación a los 16 meses, en el primer servicio por inseminación artificial, de "Neptuno de Oro Verde 1650/2". Demostrando precocidad y fertilidad.

Su padre "Pensamiento de Oro Verde 3104/9" Gran Campeón de la Raza en Palenque 2022, ha producido resultados impresionantes dentro de nuestra ganadería, asimismo es importante mencionar que ya no se encuentra semen de este toro disponible en el mercado.

Su madre "Cierva de Oro Verde" fue Gran Campeona de la Raza y además participó en el concurso lechero con una producción de 14.452 kg de leche, en la categoría primeriza actualmente es sin duda una de nuestras mejores donadoras.

Es un producto de nuestro programa Plan de Cría Oro Verde.

NACIMIENTO 23/09/22

LEVH PENSAMIENTO DE ORO VERDE 3104/9

LEVH GAVILAN D O.V.I.A. 562/5

LEVH VANGUARDIA D ORO VERDE TE 987/8

LEVH CIERVA DE ORO VERDE IA 2985/9

LEVH INDIO DE ORO VERDE I A 1988/4

LEVH GAZELA DE O.V.I.A. 547/4



RANCHO ORO VERDE

JAO FLORIDALMA 1376/2

LOTE 20



JAO FLORIDALMA FIV 1376/2 es una hembra Guzerat que reúne lo mejor de la genética de su linaje, representando un valor excepcional para cualquier programa de cría.

Es hija directa de Encantador, un toro que ha dejado una marca imborrable en la raza; con un historial de corte internacional de la raza Guzerat y de JAO LUCERNA 974/5, una de las donadoras más prestigiosas y prolíficas del rancho.

La combinación de estos dos linajes hace de JAO FLORIDALMA FIV 1376/2 una hembra con un enorme potencial genético, la cual se convierte en una donadora Para fortalecer hatos ganaderos con la producción de ejemplares verdaderamente productivos y resistentes con gran adaptabilidad.

JAO FLORIDALMA FIV 1376/2 no es solo una hembra de apariencia imponente, sino que también posee un pedigrí que asegura que su descendencia mantendrá y mejorará las características que han hecho a su linaje tan valorado en la ganadería moderna, logrando con ello, la evolución del Guzerat en México.

NACIMIENTO 16/07/22

ENCANTADOR V 1700/0

ASM NANDIN 2911/6

ASM PADMA 46/8

JAO LUCERNA TE 974/5

SLEH BARRACO I.A. 7809/1

SLEH KIREI I.A. 5170/5

5

RANCHO LA GLORIA

MISS PARAISO 4562/3 IA

LOTE 21



JMRM_ MISS PARAISO 4562/3.
Becerra de 14 meses de edad
Características Raciales: Cabeza,
hombros y giba suaves, profunda
desde la primera a la última costilla,
con ombligo correcto y limpio y
cadera e inserción de cola correctas,
con muy buen pigmento, patas,
cuartillas y corvejones correctos, con
características productivas
impresionantes en cuanto a posición
de ubre y muy buena vulva.
Es hija del gran campeón de la raza
en la Feria Regional de Villahermosa
2019

JMRM_MR. PARAISO IA 2081/7
también padre de la gran campeona
de la raza en la Nacional de Ganado
Brahman en Villahermosa, Tabasco
2024.

Su madre MISS PARAISO 0571 IA
siendo su progenitor +JDH MR.
UNION MANSO - 455/3 - A645

NACIMIENTO 16/06/23

JMRN MR PARAISO IA 2081/7

JDH MR ELLIOTT MANSO 761/2

JMRM MISS PARAISO 0489 I.A. 0489

JMRM MISS PARAISO 0571 I.A. 0571

JDH MR UNION MANSO 455/3

JMRM MISS PARAISO 0221



RANCHO SAN ROMÁN

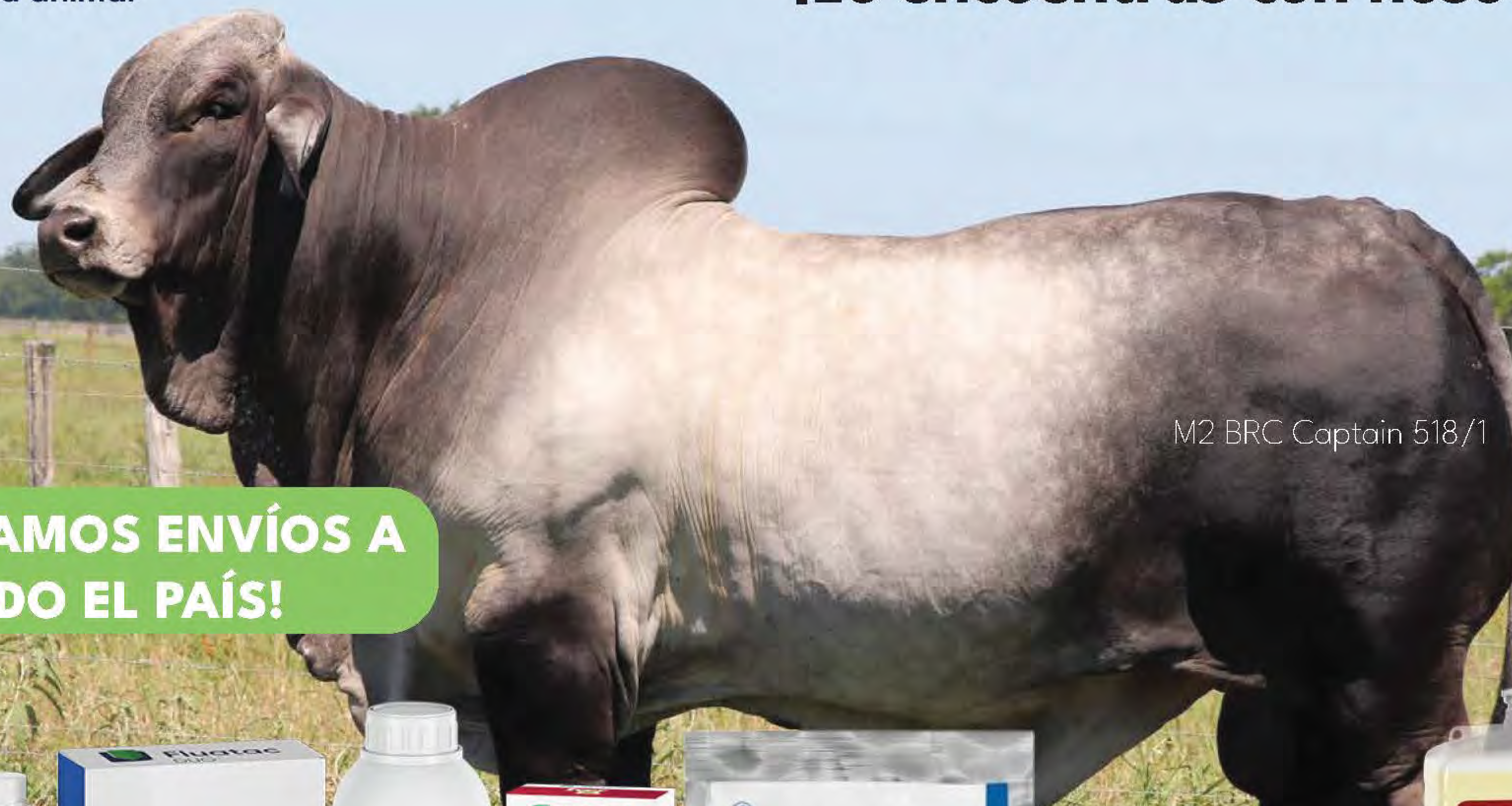

M2 BRC Captain 518/1



**¡REALIZAMOS ENVÍOS A
TODO EL PAÍS!**



Antibióticos

Reproducción Animal

Vitaminas

Salud Animal

Desparasitantes



Suc. Miguel Hidalgo

(993) 1 61 0915
3 51 8972



Matriz Periférico

(993) 3 52 2556
3 52 2557



Suc. Carrizal

(993) 354 2680

MISS VALENTINA 188/3 IA

LOTE 22



Hija del cuatro veces Campeón de Progenie Mr. Paraíso 1891/ 6. Ejemplar que transmite a su progenie una excelente conformación, pigmento, producción de leche y un alto porcentaje de fertilidad.

Es un ejemplar que nos ha dado múltiples campeonatos incluyendo la Campeona de la Raza en la Primer Muestra Mexicana del Cebú, sumado a diversos campeonatos en diferentes exposiciones.

Miss Valentina 188/3 es una hembra de quince meses de edad con características muy balanceadas, lo cual la coloca con un excelente futuro para desarrollo genético de cualquier explotación.

NACIMIENTO 23/05/23

JMRM MR PARAISO IA 1891/6

JDH SIR DIXON MANSO 138/1

JMRM MISS PARAISO I.A. 0886

MDFE MISS VALENTINA 60/0 FIV

SEÑOR H BOGOTA MANSO 253/1

JPZ 112/6



RANCHO SAN VALENTÍN

MPG MISS HG AMANKAYA 216/3 FIV

LOTE 23



Becerra Gyr de alta calidad, de 17 meses de edad, ideal para programas de cría y mejoramiento genético.

Aporta la sangre de uno de los mejores sementales de la raza Gyr. Su padre, Jogral de Brasilia, está en el ranking de toros lecheros por excelentes resultados en la producción láctea de hijas evaluadas.

Becerra femenina, de buena constitución muscular y con adecuado posicionamiento y desarrollo de ubre.

NACIMIENTO 22/03/23

BR JOGRAL DE BRASUCA FIV 6968/0

BR SUPRA SUMO IA 4718

JSV CARIOCA II IA 2

MAB SZON 134 T.E. 580/6

MAB ARENA IMPRE TE 216/4

MAB SRITA JUAREZ 26/0



**DOS SEÑORES
AGROPECUARIA**

MISS ISLA 171/3 FIV

LOTE 24



¡Nuestra hembra a Subastar a como lo indica su Registro es un excelente Animal con mucha habilidad para ser Donadora de Embriones!

Hija del toro Tanque Trueno 972/8 toro que ha producido campeones nacional y hembras con mucha habilidad materna, aportando mucha estructura en su crías.

Su Madre, Miss Ray 597/2 Donadora productora de campeones nacionales que transmite una excelente caracterización racial en sus crías con mucha estructura y fortaleza. ¡También es Hermana de innumerables campeones Nacionales!

MISS Isla 171/3 es una excelente hembra ya que su conformación, desempeño y dependencia así lo indican.

NACIMIENTO 18/02/23

ASM TANQUE TRUENO 972/8

ASM CANARIO 854/8

ASM CAMELIA 54/01

ASM RAY 597/2

JDH SIR DIXON MANSO 138/1

ASM ADRIANA 53/01



RANCHO LA ISLA



CORTEVA™
agriscience



¡Protege tus cultivos y maximiza tu cosecha con nuestros agroquímicos de alta calidad!



¡Asegura la salud de tu campo hoy mismo!



Suc. Miguel Hidalgo
(993) 1 61 0915
3 51 8972



Matriz Periférico
(993) 3 52 2556
3 52 2557



Suc. Carrizal
(993) 354 2680

RGGC MISS COCOTERO 292/2 FIV

LOTE 25



Hembra 292/2 raza sindi. Extraordinaria hembra, gestante por el toro Radesh J França que fue campeón de la raza sindi 2021, esta hembra fue campeona reservada joven menor en la Primera Muestra Mexicana del Cebú, una hembra con aptitud cárnica y lechera, con todas las bondades de la raza sindi, rústica, precoz y fértil, excelente donadora, hija de nuestra vaca fundadora 03/7 hija de bulldog, y su padre 6/8 Qatar, que ambos han transmitido en ella profundidad, musculatura, y el tamaño ideal para la ganadería moderna.

NACIMIENTO 24/05/22

ASM QUATAR 6/8

ASM RABOTE 233/4

ASM IEMANJA 159/9

JPT FIERA 1868

CMGH MISS CALIFORNIA TE 03/7

JPTS TAMY 13



RANCHO LOS COCOTEROS



GANADERIAS PARTICIPANTES

